



vraagt uw hulp!



Door een verwoestende brand is ons scoutinggebouw in 2009 verloren gegaan. Na langdurige vertraging door gemeentelijk herontwikkeling gaan we nu eindelijk met de wederopbouw starten. Wij zijn op zoek naar betrokken partijen die dat samen met ons mogelijk willen maken.

Ons doel is het herbouwen van een duurzaam en veilig gebouw op de fundamenten van het oude gebouw. Zodat een grote groep jonge scouts nu en in de toekomst een vaste uitvalsbasis in Amersfoort hebben voor hun scoutingactiviteiten.



Daarvoor hebben wij uw hulp, in de vorm van geld, materiaal en diensten, heel hard nodig.

Met uw hulp blijven wij jongeren in Amersfoort een veilige plek bieden om te leren samenwerken, buiten spelen en vaardigheden ontwikkelen die zij een leven lang kunnen toepassen in alle lagen van de maatschappij.

Inhoud

Waarom hebben wij uw hulp nodig?

Wat hebben we nodig?

Wat doen we met uw hulp?

Waarom scouting

Cay-Noya: toen tot nu

BRAND!

Brand legt scoutinggebouw in de as

Cay-Noya kan niet verder

Keerpunt

Plan

Tekeningen

Inzet van de groep

Waarom hebben wij uw hulp nodig?

Door een verwoestende brand is het scoutinggebouw van onze groep Cay-Noya in 2009 verloren gegaan. Na onzekerheid en vertraging door gemeentelijk herontwikkeling gaan we nu eindelijk met de wederopbouw starten. Wij zijn op zoek naar betrokken partijen die dat samen met ons mogelijk willen maken.

Ons doel is het herbouwen van een duurzaam en veilig gebouw, zodat een grote groep jonge scouts nu en in de toekomst een vaste uitvalsbasis hebben voor hun scoutingactiviteiten. Daarvoor hebben wij uw hulp hard nodig.

Met uw hulp blijven wij jongeren een veilige plek bieden om te leren samenwerken, buiten spelen en vaardigheden ontwikkelen die zij een leven lang kunnen toepassen in alle lagen van de maatschappij.



Wat hebben we nodig?

Bij de wederopbouw komt heel wat kijken. Primair gaat het om het groepsgebouw. Secundair dient ook de directe omgeving van het groepsgebouw te worden aangepakt.

Hiervoor is veel geld en (bouw)materiaal nodig. Maar ook arbeid en diensten voor het ontwerp, aanleg en uitvoering zijn bij de uitvoering onmisbaar.

Onderstaande opsomming geeft een beeld van de benodigde onderdelen:

- geld
- grondwerk
- fundatie

- bouw
- ontwerp, materiaal en aanleg elektrische installatie
- ontwerp, materiaal en aanleg verwarming
- ontwerp, materiaal en aanleg waterleiding
- keuken
- ontwerp, materiaal en aanleg sanitair
- materiaal voor aankleding binnenkant gebouwen

Kunt u ons helpen bij een of meerdere van bovenstaande onderdelen?

Wat doen we met uw hulp?

Uw hulp maakt het mogelijk om ons nieuwe clubhuis te realiseren. En dat stellen wij op prijs.

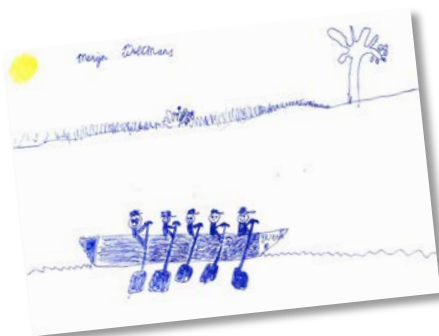

Om zeker te stellen dat uw bijdrage goed wordt besteed, houdt een speciaal daarvoor aangewezen bouwteam toezicht op de financiën en uitvoering van het project. Dit bouwteam bestaat uit een lid van het groepsbestuur, ex-leiding en betrokken ouders. Zij kijken kritisch naar de voortgang van en uitgaven binnen het project. Hierover leggen zij naar het groepsbestuur verantwoording af.

Wenst u een tegenprestatie voor uw ondersteuning? Natuurlijk is dat bespreekbaar. De mogelijkheden die wij kunnen bieden zijn divers. Denk aan publicaties op onze website of onze nieuwsbrieven. Maar denk ook aan plaquettes binnen of buiten onze gebouwen of de organisatie van een evenement. Waar nodig zullen wij gebruik maken van de (lokale) pers om rechtvaardigheid te geven aan de bijdragen van onze sponsors. Is exclusiviteit voor u een vereiste? In overleg is een hoop mogelijk!

Waarom scouting

Scouts zijn zeer actief in de samenleving. Kinderen en jongeren, maar ook vrijwilligers, ontwikkelen zich zelf ook bij Scouting. Vaardigheden die scouts opdoen binnen Scouting zetten ze actief in binnen de maatschappij. Door Scouting zijn zij zich bewust van wat ze kunnen bijdragen. Niet alleen binnen Scouting, op school of op het werk, maar juist ook in het dagelijks leven. Scouting biedt ervaringen die een leven lang meegaan.

Scouting vindt het belangrijk dat kinderen en jongeren op een veilige manier het Scoutingspel spelen. Hierbij zijn een veilige speelomgeving, een veilig spel en een veilige sociale omgeving van groot belang.

Binnen Scouting volgt de leiding daarom trainingen om op een verantwoorde wijze leiding te kunnen geven aan de jeugdleden. Scouting Nederland heeft een Verklaring Omtrent het Gedrag verplicht gesteld en besteedt aandacht aan sociale veiligheid. Ook zijn veiligheidsbladen opgesteld rondom diverse Scoutingactiviteiten. Ten slotte zijn er speciale richtlijnen waaraan Scoutingaccommodaties moeten voldoen, zodat de gebouwen veilig zijn en blijven.

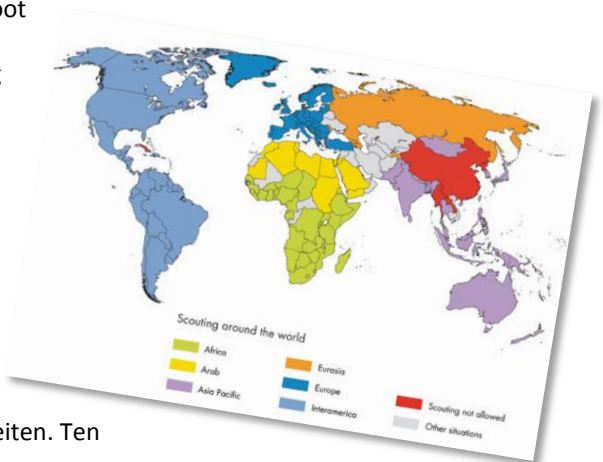

Meer dan 4.000 kinderen met een beperking in Nederland doen iedere week gewoon mee aan het Scoutingspel. Bij Scouting kun je immers van alles doen en leren, ook als je een beperking hebt. De leidinggevenden bij Scouting helpen kinderen met een beperking graag bij alles wat nodig is om Scoutingactiviteiten te kunnen doen.

Hare Koninklijke Hoogheid Koningin Máxima is de beschermvrouwe van Scouting Nederland. Dit is zij al sinds 14 september 2005. Koningin Máxima heeft aangegeven zich te willen inzetten voor de toekomst van jongeren in Nederland. Ze ziet dat Scouting de creativiteit van kinderen prikkelt, hun meer zelfvertrouwen geeft en hun sociale talenten versterkt. Bovendien genieten ze er met volle teugen van.

Cay-Noya: toen tot nu

Na Engeland, was Nederland een van de eerste landen dat werd besmet met het scoutingvirus. In 1911 is de eerste padvindergroep in Amersfoort opgericht. Uit deze groep is in 1935 Cay-Noya ontstaan.



Cay-Noya heeft op diverse plekken in Amersfoort een onderkomen gehad, zoals aan de Daam Fockemalaan en de Bokkeduinen. Sinds 1971 zijn wij gevestigd op de Vosheuvel in Amersfoort. In onze historie hebben wij een aantal malen brand meegemaakt. Maar dankzij het incasseringsvermogen van onze groep zijn we daar elke keer sterker uit gekomen.

Cay-Noya is een van de weinige groepen die zowel een land- als watertak heeft. Sinds 1979 hebben wij de eerste beverkolonie voor 5-7-jarigen van Nederland.

Jongens vanaf 5 jaar vinden bij de doorgaans 100-140 leden van Cay-Noya een plaats van stabiliteit en structuur, waarbij zij kunnen doorgroeien van bevers naar welpen, verkenners, stam en leiding. Wij vinden het belangrijk dat:

- we elkaar helpen;
- lekker buiten spelen;
- samenwerken;
- normen en waarden delen;
- elkaar accepteren, ongeacht je achtergrond;
- ervaringen opdoen die je een leven lang helpen.

Cay-Noya is onlosmakelijk met Amersfoort verbonden. Vele mensen hebben door de jaren heen hun jeugd doorgebracht bij Cay-Noya. Wij hebben daarmee een grote groep van loyale (oud)leden en betrokkenen. Cay-Noya is daarmee een sociaal maatschappelijke organisatie die een belangrijke rol speelt in de lokale maatschappij en die bij de gemeente Amersfoort als officiële welzijnsorganisatie wordt erkend.



BRAND!

zondag, 31. mei 2009 - 9:34

Brand legt scoutinggebouw in de as

Amersfoort

Een brand heeft zondagmorgen grote schade aangericht aan het clubgebouw van scouting Cay Noya aan de Heiligenbergerweg in Amersfoort.

De brand werd rond 03.15 uur ontdekt. De brandweer schaalde op naar middelbrand. Tijdens het blussen kreeg de brandweer informatie binnen dat in het dak vermoedelijk asbest verwerkt zat. Hierop startte de brandweer de 'asbestprocedure' op. De omgeving is afgezet en een gespecialiseerd bedrijf zal onderzoek doen of er daadwerkelijk asbest is vrijgekomen. De politie doet onderzoek naar de oorzaak van de brand, brandstichting wordt niet uitgesloten.

Bron: <http://www.blikopnieuws.nl/>

Cay-Noya kan niet verder

In 2009 is Cay-Noya getroffen door een grote brand. De zeeverkenner, bevers en welpen waren in een klap hun onderkomen kwijt. Dit was een forse tegenslag. Niet alleen zijn gebouwen en materiaal verloren gegaan, ook trofeeën, aandenkens en zaken waaraan voornamelijk emotionele waarde werd gehecht. En die een symbool waren voor de identiteit van de verschillende speltakken.

Gezien de lange en stabiele historie van de groep is het geen tegenslag die niet overwonnen kan worden.

Al snel na de brand zijn we begonnen met de eerste plannen voor de wederopbouw. Want doorgaan zullen we!

Door de gemeentelijke herinrichting van Park Randenbroek, waar ons terrein in ligt, heeft de wederopbouw echter noodgedwongen langdurig stilgelegen. Ook het opknappen van de overgebleven delen van troep-gebouw en de omliggende terreinen heeft stilgelegen, omdat er onzekerheid was wanneer, op wat voor locatie en onder welke condities verder kon worden gaan.



Het langdurig karakter van deze onzekerheid heeft ertoe geleid dat de groep niet verder kan. De beperkingen van de noodgebouwen en de vervallen staat van de overige gebouwen hebben een negatief effect op de aantrekkingskracht van de groep voor nieuwe leden. Deze beperkingen hebben ook een negatief effect op het aan te bieden programma voor de leden.

Keerpunt

Inmiddels is de herinrichting van het Park Randenbroek afgerond en kunnen we beginnen met onze plannen. En het zijn mooie plannen.

Na een tijdrovend proces zijn de benodigde vergunningen voor de bouw en het gebruik van de nieuwe gebouwen binnen. Dus we kunnen van start!

Plan

‘Op de oude fundamenteën’

De basisopzet voor de nieuwbouw voor Cay-Noya zijn de fundamenteën van het



oude gebouw. Op deze fundamenteën wordt in houtskeletbouw de nieuwbouw opgetrokken. Vanwege de ruimtebehoefte én om een mooie buitenplaats te creëren worden de twee gebouwdelen gekoppeld door een tussendeel. Dit tussendeel is voorzien van een groot overstek aan de zijde van het binnenterrein waardoor een grote droogloop ontstaat tussen de twee oorspronkelijke bouwdelen. Een arcade die het gebouw een eigen uitstraling geeft.

De nieuwbouw wordt uitgevoerd in zogenaamde houtskeletbouw, een lichte, maar duurzame bouwwijze met een natuurlijke uitstraling. Door dit bouwsysteem kan er op de bestaande fundering worden gebouwd wat kosten bespaart, maar ook een mooi voorbeeld van hergebruik is. De houtskeletbouw is goed te isoleren, wat het comfort verhoogd en het energieverbruik drastisch verlaagd. Op het dak komen onderhoudsvrije geïsoleerde dakplaten. Een duurzame en kostenefficiënte oplossing, maar het versterkt ook de schuur-achtige uitstraling.

In de twee ‘oksels’ van het gebouw, onder de arcade, zitten de toegangen tot de groepsruimten. In de hoeken bevinden zich de algemene voorzieningen, centraal gelegen. En zo ontstaat er een overzichtelijk gebouw, dat voldoet aan de huidige eisen op gebied van duurzaamheid, energiezuinigheid en veiligheid.

Kortom, een eigentijds modern groepsgebouw, waar de scouting weer jaren mee vooruit kan, gebouwd op haar oude fundamenteën als verbinding met haar verleden.



Gezien de benodigde grondige aanpak willen we een aantal structurele verbeteringen aanbrengen in de vorm van een centrale keuken, een natte cel en een minder-valide toilet. Deze verbeteringen zorgen ervoor dat er in onze gebouwen overnacht kan worden. Door onze eigen leden maar ook door andere scoutinggroepen. In de toekomst zou dit voor wat extra inkomsten kunnen zorgen.

Tenslotte zal ons terrein moeten worden opgeknapt. De herinrichting van het park door de gemeente heeft gevolgen gehad voor de indeling van het terrein. Daarnaast heeft de uitstel van de wederopbouw tot achterstallig onderhoud geleid. Ook stelt de gemeente dat ons terrein moet worden opengesteld voor recreatie, dat maakt dat hiervoor extra voorzieningen moeten worden getroffen.

Scouting draait niet om luxe, maar om het teruggaan tot de basisbehoeften. Ons plan gaat daarom uit van een casco bouw. Van daaruit gaan wij groeien en evolueren.

Binnen ons plan spelen een aantal belangrijke randvoorwaarden een rol:

- Veiligheid voor de gebruikers: de basis is een goede en veilige elektrische installatie en een brandveilige ontwerp van de gebouwen conform het Bouwbesluit.
- Duurzaamheid: energiebesparing door het gebruik van moderne houtkachels, en waar mogelijk door zoveel mogelijke natuurlijke ventilatie, etc.
- Inzetbaar voor de toekomst: het sanitair en de gebouwen dienen geschikt te zijn voor minder validen en andere groepen.

Een onderdeel van het plan is een stap voor stap aanpak. De bouw vindt speltak voor speltak plaats, zodat de groepen met enige improvisatie kunnen blijven doordraaien. Zodat de jongens zo min mogelijk last hebben van de bouw.

Tekeningen

Hieronder zijn enkele impressies opgenomen van de geplande nieuwbouw. Op de bestaande fundamenteën gaan we met een nieuw pand een nieuwe start maken.



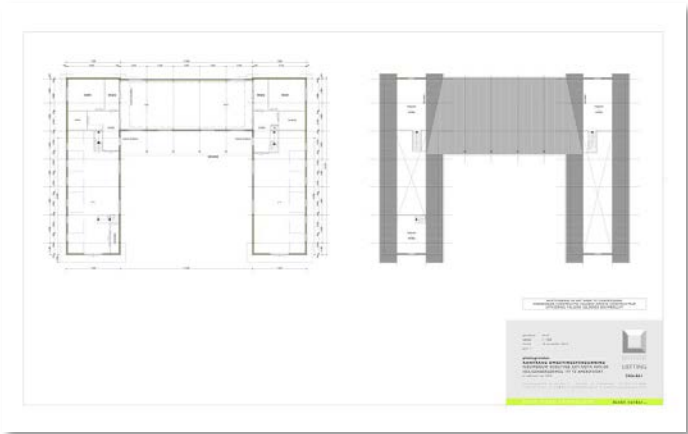

Inzet van de groep

Cay-Noya bezit een groot netwerk van loyale leden en oud-leden, leiding en oud-leiding, ouders, familieleden en andere betrokkenen. Daarnaast hebben wij een goede naam bij en steun van andere scoutinggroepen.

Dit netwerk is en wordt ingezet voor het bereiken van ons doel.

De tot op heden uitgevoerde acties hebben opgeleverd dat we bijna de helft van het benodigde bedrag reeds bij elkaar hebben.

Activiteiten die in de komende tijd in gang worden gezet zijn:

- actieve benadering van ouders en oud-leden die vanuit hun werk of connecties een bijdrage kunnen leveren bij de realisatie van de plannen;
- actieve benadering van sponsors die kunnen ondersteunen in de financiering of realisatie van (delen van) de nieuwbouw;
- actieve benadering van fondsen die middels giften helpen om de bouw mogelijk te maken;
- actieve benadering van financiële injecties door Jantje Beton, de Scoutingloterij, de Vriendenloterij, etc.;
- actieve benadering van de lokale omgeving door aanwezigheid op braderieën, festiviteiten, etc.;
- actieve ondersteuning door diverse acties vanuit individuele speltakken of individuen.

Elkaar helpen is de kern van Scouting. Cay-Noya heeft eerder met brand te maken gehad. Ook deze tegenslag komen wij weer sterker uit.

Kunnen wij op uw hulp en/of bijdrage rekenen?

